

イースタン・ビーナス 客室のご案内

スタンダード内側 5.6階 / ・約15㎡・シャワー付



ステート 5・6・8・9階 / 約15㎡・シャワー付



5.6階の一部客室は丸窓

デラックス 9階 / 約24㎡・バスタ付



スイート 10階 / 約35㎡・バスタ付、バルコニー付



ロイヤルスイート 10階 / 約65㎡・展望バス、バルコニー付



【共通設備】

テレビ(日本語チャンネル有)、冷蔵庫、クローゼット、ドレッサー、金庫、タオル、ドライヤー、洗浄機付きトイレ など

※利用レストランは全客室タイプ同一です。

※客室番号のご希望を承ります(確約ではございません)。

※客室のレイアウト等は若干異なる場合がございます。

※客室の広さはバルコニーの広さも含まれます。

※救命ボートや乗下船用タラップなど、客船固有の設備のために一部眺望が妨げられる客室がございます。

パブリックスペース(一部)のご案内

【レストラン入口】



【ブックカフェ】



【マゼラン・ラウンジ】



【スパ(大浴場)】



旅行条件(要約) 詳しい旅行条件を説明した書面をお渡しいたしますので、事前にご確認の上、お申し込みください。

■募集型企画旅行契約
この旅行はクルーズのゆたか倶楽部株式会社(東京都千代田区鍛冶町 2-5-15 ゆたか倶楽部ビル / 観光庁長官登録旅行業第1294号、以下当社という)が企画・募集し実施する旅行であり、この旅行に参加されるお客様は、当社と募集型企画旅行契約を締結することになります。契約の内容・条件は、募集パンフレット、別途お渡しする確定書面(ご予約確認書等)および当社旅行業約款によります。

■旅行のお申込み
●当社指定の申込書に所定事項を記入し、申込金をお支払いください。申込金は旅行代金の 20% を申し受けます。旅行開始前日から起算して、40日前(Vコースは 30 日)以降のお申込の場合は旅行代金全額をお支払いいただきます。
●当社は電話・郵便・ファックスなどによる募集型企画旅行の予約申込を受け付けることがあります。この場合、電話などによる予約申込から起算して10日以内に申込書と申込金を提出していただきます。この期間内に申込書と申込金を提出されない場合、申込みはなかったものとして取り扱います。

■旅行代金に含まれるもの
●旅行日程に明示した新幹線代、船舶代、食事代、港湾税、寄港地招待ツアー代、船内イベント代、添乗員経費など。

■旅行代金に含まれないもの
●船内チップ(お一人 1 泊あたり大人 16 米ドル、4 ~ 17 歳 8 ドル、4 歳未満無料)、国際観光旅客税(お一人様 1,000 円)、渡航手続き関係諸費用(旅券印紙代、出入国カード作成代など)、宅配代、個人的諸費用など。

■旅程保証
●契約内容の重要な変更が生じた場合は、定められた変更補償金をお支払いいたします。ただし、次の場合は変更補償金をお支払いいたしません。天災地変、戦乱、暴動、官公署の命令、

運送・宿泊機関などの旅行サービスの提供の中止、当初の運行計画によらない運送サービスの提供、旅行参加者の生命または身体への安全確保のために必要な措置。なお変更補償金は旅行者1名に対し、1募集型企画につき旅行代金の15%を限度とします。また変更補償金が千円未満である時は、変更補償金はお支払いいたしません。

■お客様の責任
●お客様の故意または過失、法令、公序良俗に反する行為、もしくはお客様が当社の規定を守らなかったことにより、当社が損害を被った時は、お客様に対し損害の賠償を申し受けます。

■取消料等(取消日は旅行出発日の前日から起算します。)
●お申込みの後、お客様の都合により取消になる場合、および旅行代金が所定の期日までに入金がなく、当社が参加をお断りした場合、旅行代金に対し下記の料率で取消料(または違約料)を申し受けます。

取消日(旅行開始日の前日から遡り)	取消料
41 日(Vコース31 日)前まで	無料
Pコースのみ/40 日前~31 日前まで	10%
30 日前~3 日前まで	20%
前々日、前日、当日	50%
旅行開始後または無連絡不参加	100%

本クルーズは通常のツアーとは取消料の規定が異なります。「クルーズ旅行取消費用特約(海外旅行保険)」をご用意しておりますので、ツアーお申込みと同時に保険に加入されることをお勧めいたします。

■お客様に対する責任及び免責事項
●当社は募集型企画旅行約款の履行にあたって、当社の故

意又は過失によりお客様に損害を与えた時は、その損害を賠償する責を任じます。なお、お手荷物の場合にはお1人最高15万円を限度とします。また、お客様が以下の事由により損害を受けられた場合は、賠償の責を負いません。
(a) 天災地変・戦乱・暴動又は、これらのために生じる旅行日程の変更もしくは、旅行の中止。
(b) 運送・宿泊機関の事故もしくは火災又は、これらのために生じる旅行日程の変更もしくは旅行の中止。
(c) 官公署の命令又は伝染病による隔離。
(d) 自由行動中の事故。
(e) 食中毒。
(f) 盗難。
(g) 運送機関の遅延、不通又はこれらによって生じる旅行日程の変更もしくは、目的地的滞在の短縮。

■特別補償
●当社の責任が生じるか否かを問わず、募集型企画旅行約款の特別補償規定で定めるところにより、お客様の旅行参加中にその生命、身体又は手荷物の上に被られた一定の損害補償について、あらかじめ定める額の補償金及び見舞金をお支払いいたします。ただし、お客様の故意、酒酔い運転または危険な運動中の事故によるものであるときは、上記の補償金・見舞金はお支払いいたしません。

■募集型企画旅行契約約款について
●この旅行条件及び以外の条項は全て、観光庁認可の当社旅行業約款によります。約款をご希望の方はご請求ください。※車椅子でご参加希望の方はお問い合わせください。

■この旅行条件の基準日は 2025年11 月10日です。

■個人情報の取り扱いについて
●個人データ第三者への提供当社は、お申込みいただいた旅行の手配の為に、運送・宿泊機関等及び手配代行者に対し、お客様の氏名、年齢、住所、電話番号、婚姻の有無、旅行中の緊急連絡先、及び生年月日等の個人情報を予め郵便、電子的方法等で送付することによって提供いたします。

□旅行企画・実施 一般社団法人日本外航客協会会員・一般社団法人日本旅行業協会正会員
観光庁長官登録旅行業第1294号

□受託販売

読売旅行
そのたび、わくわく。

旅行業公正取引協議会会員
ボンド保証会員
一般社団法人日本旅行業協会正会員
観光庁長官登録旅行業第91号

クルーズのゆたか倶楽部
YUTAKA CLUB CRUISES

本社 JR 神田駅 東口前
〒101-0044 東京都千代田区鍛冶町 2-5-15
ゆたか倶楽部ビル
横浜営業所 横浜港国際客船ターミナル
〒231-0002 横浜市中区海岸通 1-1
横浜港大さん橋国際客船ターミナル 2 階

読売の船旅 よみうりオーシャンクルーズ
☎03-5550-1070 よみうりオーシャンクルーズ 検索

〒104-8420 東京都中央区銀座2-3-12 マロニエゲート銀座3
FAX: 03-5550-1065 総合旅行業務取扱管理者: 児玉 旭功
営業時間: 月曜~金曜日 午前9:30~午後5:30(土・日曜・祝日は休業日となります)

日本の旅行会社として記念すべき初企画!

クルーズのゆたか倶楽部 × 読売旅行
そのたび、わくわく。

~ぱしふいっくびいなすへ多くのお客様をご案内した2社がタッグを組んでお届けします~

イースタン・ビーナス 郷愁クルーズ
(元ぱしふいっくびいなす) 船内にはあの頃を思い出させてくれる場所があります。探しに出かけませんか。

P 年末年始 博多乗下船コース

2025年12月30日(火)~2026年1月2日(金) 4日間

V スペシャル 広島博多コース

2026年1月23日(金)~1月26日(月) 4日間

両コース共通旅行代金: 東京・名古屋・新大阪~博多・広島の往復新幹線代込! **313,000 円~588,000 円**

■2名1室利用時お一人様(スタンダード内側/C 新大阪発着) (ロイヤルスイート/A 東京発着)

新しい年を洋上で迎える年末年始コース!

韓国の船会社ならではのサービスにくわえて、日本式の年末年始らしいサービスの提供を調整中です。



ぱしふいっくびいなす元船長 松井克哉氏乗船コース!

ご本人および現在の所属会社 R ヨット株式会社の賛同を得て、このたび乗船が実現しました。まさに「スペシャル」なクルーズです! 船内での催しなどは現在鋭意調整中につき、ご期待ください!



1998 年に日本の石川島播磨重工業で建造された「ぱしふいっくびいなす」。ふれんどしっぷとして多くのクルーズファンに親しまれ、ワンナイトから世界一周まで魅力あふれるクルーズを提供し、2023 年 1 月にその役目を終えました。その後 2024 年 12 月、韓国のドゥウォン商船傘下であるイースタンクルーズ社が、「イースタン・ビーナス」として主に韓国人向けの釜山発着クルーズを開始させ、現在に至ります。

当企画ご案内にあたって

当企画は、ぱしふいっくびいなす(PV)ファンの皆様が、その面影を色濃く残す「イースタン・ビーナス」で「郷愁」を感じながらクルーズを楽しんでもらいたいという願いから構想し、今夏には現地での視察を済ませ、進めてまいりました。特に 2026 年 1 月 23 日発 V コースでは元船長の松井克哉氏の乗船も予定しています。当企画が PV ファンの皆様の想いに届くことを心より願っております。ご予約・お問い合わせをお待ちしております。企画担当者一同

イースタン・ビーナスのイメージ動画(韓国語)はこちらから!



■イースタン・ビーナス (EASTERN VENUS)
総トン数: 26,594 トン 全長: 183m 全幅: 25m
乗客定員: 720 名 船籍: パナマ 建造年: 1998 年
運航会社: イースタンクルーズ社(韓国)

写真はすべてイメージです

P 年末年始 博多乗下船コース

2025年12月30日(火)～2026年1月2日(金) 4日間

2026年1月23日(金)～1月26日(月) 4日間

V スペシャル 広島博多コース

■旅行日程

日次	月日	都市	時間	スケジュール
1	12/30 (火)	東京駅	10:30 頃	A 東京発着 新幹線にて博多駅へ
		名古屋駅	12:15 頃	B 名古屋発着 //
		新大阪駅	13:00 頃	C 新大阪発着 //
		博多駅	15:30 頃	到着後 混乗車にて博多港へ
		博多港	16:00 頃 18:00	乗船手続きを済ませイースタン・ピーナスにご乗船 出港 【船中泊】
2	12/31 (水)	広島	07:00 16:00	入港 無料招待ツアー 世界遺産 安芸の宮島と日本三奇矯 錦帯橋 や自由行動でお楽しみください 出港 【船中泊】
3	1/1 (木)	釜山 (韓国)	10:00 18:00	入港 無料招待ツアー 韓国のマチュピチュ「甘川文化村」と海東龍宮寺 や自由行動でお楽しみください 出港 【船中泊】
4	1/2 (金)	博多港 博多駅 新大阪駅 名古屋駅 東京駅	08:00 09:15 頃 10:00 頃 12:30 頃 13:30 頃 15:00 頃	入港 下船後混乗車にて博多駅へ 到着 新幹線にて東京駅へ C 新大阪発着 到着後 解散 B 名古屋発着 // A 東京発着 //

●上記スケジュール、寄港地、入出港時間は、天候や海象などにより予告なく変更になる場合があります
●食事条件:朝食 3 回、昼食 2 回 (無料招待ツアー不参加の方が船内で過ごす場合、昼食は含まれません)、夕食 3 回●無料招待ツアーの他に寄港地観光ツアーの設定はございません●無料招待ツアー不参加の場合でも旅行代金の返金はございません●最少催行人員: 20 名●添乗員が A 東京発着に同行します●夕食はメインダイニングレストランでの 1 回制となり、全客室タイプ同一です (利用客室による利用レストランの違いはございません)●海外クルーズとなるため、釜山での下船如何に関わらずパスポート (有効期限が 2026 年 7 月 2 日以降のもの) が必要です●釜山では入・出国審査があり、上陸せず船内で過ごす方も一度下船し、ターミナル等での入出国審査を受けていただく場合がございます

Nostalgia ～現地視察時に撮影してきました～



■船内に一歩足を踏み入れば懐かしいエントランスがお待ちしております



■メインダイニングもほぼそのまま！



■目の前で調理されるオムレツも！



■よく見ると食器に刻印があります！



■PV で働いていたクルーも複数名！

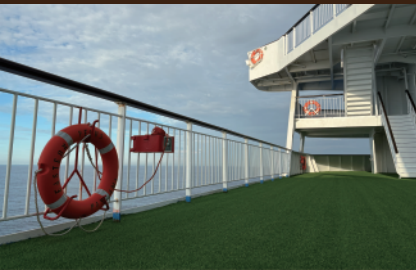

■デッキをぐるっと歩いて健やかに！



■寄港記念の盾は今も飾られています



■お部屋への道のりは覚えていますが



■ダンス教室などで盛り上がりました



■今なお残る建造を記したプレート



■夏には縁日なども開催されました

イースタン・ピーナス 郷愁クルーズ おすすめポイント

1. 慣れ親しんだ「ふれんどしっぷ」でコンパクトな 4 日間クルーズへ！

イースタン・ピーナスの船内設備は安全面や案内言語および清掃等を除いて大きな改装は施されていないため、ぼしふいっぴいなす時代を懐かしむ場所が多数残されています。いつか乗船したあのクルーズで過ごした場所をもう一度訪れてみませんか。

2. クルーズ発着港には新幹線と送迎車で結び、航空機に乗らずで GO ！

イースタン・ピーナスは釜山港発着クルーズを運航しているため、基本的に航空機を利用し釜山での乗下船が必要ですが、今回は関係機関の協力のもと P・V 両コースとも連続する 2 クルーズを区間乗下船することで、日本発着クルーズが実現しました。一方そのため、途中の釜山にて同じ客室カテゴリ内での部屋移動が生じる場合がございます。予めご了承ください。

3. 年末年始コースとスペシャルコース、貴方はどちらを選びますか？

現役世代の方も出かけしやすい「P 年末年始コース」と、ぼしふいっぴいなす元船長 松井克哉氏が乗船する「V スペシャルコース」をご用意しました。寄港地 (P コース / 広島・釜山、V コース / 松山・釜山) では「無料招待ツアー」でぜひお楽しみください。

■ご旅行代金 (2 名 1 室利用時大人お一人様・単位 円) ※P・V 両コース同額

	スタンダード内側	ステート	デラックス	スイート	ロイヤルスイート
A 東京発着	328,000	368,000	438,000	508,000	588,000
B 名古屋発着	318,000	358,000	428,000	498,000	578,000
C 新大阪発着	313,000	353,000	423,000	493,000	573,000

●スタンダード内側 (プルマンベッド) とステート (ソファベッド) の一部は 3 名 1 室でのご利用が可能です。その場合の 3 人目代金は【スタンダード内側: 18 歳以上 /40,000 円引き、4 歳～17 歳 /60,000 円引き、4 歳未満 /100,000 円引き・ステート: 18 歳以上 /50,000 円引き、4 歳～17 歳 /70,000 円引き、4 歳未満 /130,000 円引き】●上記旅行代金のほかに①国際観光旅客税 1,000 円 (2 歳未満は不要)②船内チップ (1 泊当たり大人 16 米ドル、4 歳～17 歳 8 米ドル、4 歳未満不要) が必要となり、船内会計に加算されます●スイート・ロイヤルスイートご利用のお客様の新幹線はグリーン車です (スタンダード内側～デラックスご利用のお客様は普通指定席です)●客室の詳細は裏面を参照ください

新幹線はグリーン車ご利用！

■旅行日程

日次	月日	都市	時間	スケジュール
1	1/23 (金)	東京駅 名古屋駅 新大阪駅 広島駅 広島	10:30 頃 12:15 頃 13:00 頃 14:30 頃 15:00 頃 17:00	A 東京発着 新幹線にて博多駅へ B 名古屋発着 // C 新大阪発着 // 到着後 混乗車にて広島港へ 乗船手続きを済ませイースタン・ピーナスにご乗船 出港 【船中泊】
2	1/24 (土)	松山	08:00 18:00	入港 無料招待ツアー 内子の町並み散策と道後温泉 や自由行動でお楽しみください 出港 【船中泊】
3	1/25 (日)	釜山 (韓国)	09:00 18:00	入港 無料招待ツアー 韓国のマチュピチュ「甘川文化村」と海東龍宮寺 や自由行動でお楽しみください 出港 【船中泊】
4	1/26 (月)	博多港 博多駅 新大阪駅 名古屋駅 東京駅	08:00 09:15 頃 10:00 頃 12:30 頃 13:30 頃 15:00 頃	入港 下船後混乗車にて博多駅へ 到着 新幹線にて東京駅へ C 新大阪発着 到着後 解散 B 名古屋発着 // A 東京発着 //

●上記スケジュール、寄港地、入出港時間は、天候や海象などにより予告なく変更になる場合があります
●食事条件:朝食 3 回、昼食 2 回 (無料招待ツアー不参加の方が船内で過ごす場合、昼食は含まれません)、夕食 3 回●無料招待ツアーの他に寄港地観光ツアーの設定はございません●無料招待ツアー不参加の場合でも旅行代金の返金はございません●最少催行人員: 20 名●添乗員が A 東京発着に同行します●夕食はメインダイニングレストランでの 1 回制となり、全客室タイプ同一です (利用客室による利用レストランの違いはございません)●海外クルーズとなるため、釜山での下船如何に関わらずパスポート (有効期限が 2026 年 7 月 26 日以降のもの) が必要です●釜山では入・出国審査があり、上陸せず船内で過ごす方も一度下船し、ターミナル等での入出国審査を受けていただく場合がございます

Nostalgia ～思い出探しの船旅へ～

無料招待ツアー (全コース昼食付)



■世界遺産 安芸の宮島と日本三奇矯 錦帯橋 (約 7 時間)

■韓国のマチュピチュ「甘川文化村」と海東龍宮寺 (約 7 時間※)

■内子の町並み散策と道後温泉 (約 7 時間)

各寄港地の代表的なスポットへ専用車にてご案内します。

※乗・下船地での観光ではございません ※P コースの釜山は約 6 時間観光となります

Entertainment



専属のダンサーとシンガー達による本格的なショーをお楽しみください

イースタン・ピーナスについて

船内公用語は韓国語と英語ですが、当企画については日本語の「船内新聞・船内放送・メニュー」をご用意し、日本語を話すクルーが数名乗船、可能な限り日本食をご用意する予定です。しかしながら、あくまで韓国の船会社による韓国向けの人クルーズのため、ご不便をお掛けする場面が出る可能性もございます。予め何卒ご了承ください。